

**FORMATO  
EUROPEO PER IL  
CURRICULUM  
VITAE**

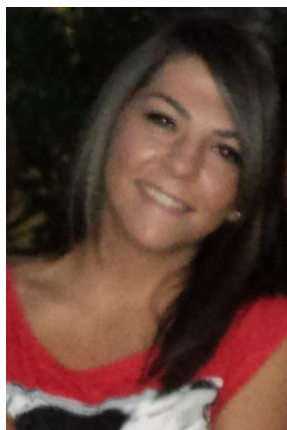

**INFORMAZIONI PERSONALI**

Nome	<b>Marceddu Claudia</b>
Indirizzo di residenza e domicilio	<b>Via Antonio Gramsci 8, 09074, Ghilarza frazione Zuri (OR)</b>
Cellulare	<b>340 8963684</b>
E-mail	cla.marceddu@gmail.com
Posta Elettronica Certificata	claudia.marceddu@psypec.it
Sito Web	<a href="http://www.studiopsicologiasardegna.it">www.studiopsicologiasardegna.it</a>
Pagina Facebook	Studio Psicologia Sardegna – Dottoressa Claudia Marceddu
Nazionalità	Italiana
Data di nascita	30/12/1988
Sesso	Femminile

**ESPERIENZA LAVORATIVA**

**PSICOLOGA CLINICA E FORENSE** ISCRITTA ALL'ALBO DEGLI PSICOLOGI (SEZIONE A) PRESSO L'ORDINE DEGLI PSICOLOGI DELLA SARDEGNA CON NUMERO 2768 DALL'11 SETTEMBRE 2014 (TRASFERIMENTO DALL'ORDINE DELLA LOMBARDIA).

**DICEMBRE 2015 → ATTIVITÀ LIBERO PROFESSIONALE DI PREVENZIONE, DIAGNOSI, ABILITAZIONE-RIABILITAZIONE E SOSTEGNO IN AMBITO PSICOLOGICO RIVOLTE AL SINGOLO, AL GRUPPO, AGLI ORGANISMI SOCIALI E ALLE COMUNITÀ.**

**C/O**

- ❖ **STUDIO PRIVATO – VIA ANTONIO GRAMSCI 8, GHILARZA FRAZIONE ZURI (OR)**
- ❖ **AMBULATORIO MEDICO DEL DOTT. FRANCO LEDDA – VIA ROCKEFELLER 10, ORISTANO**

**ATTIVITÀ CONSULENZIALE IN AMBITO FORENSE.**

• Date (da – a)	Ottobre 2015 → IN CORSO
• Nome e indirizzo del datore di lavoro	Esse & Acca S.A.S. DI M. Cau & C., Predda Niedda Nord, Strada Statale 18 bis, 07100 – Sassari (SS)
• Tipo di azienda o settore	Editoria, pubblicità e grafica
• Tipo di impiego	Articolista
• Principali mansioni e responsabilità	Redazione articoli

• Date (da – a)	Aprile 2014 - Ottobre 2014
• Nome e indirizzo del datore di lavoro	Fondazione Guglielmo Gulotta di Psicologia Forense e della Comunicazione – Via Emilio Morosini 12, Milano / Studio Legale Associato Gulotta Varischi Pino – Via Monte Nero 84, Milano
• Tipo di azienda o settore	Fondazione/Studio Legale
• Tipo di impiego	Borsista a progetto
• Principali mansioni e responsabilità	Esecuzione delle attività previste nel progetto di collaborazione presentato alla sede e approvato dalla medesima, quali attività di segreteria organizzativa circa le iniziative formative promosse concernenti gestione, coordinamento e attività di tutoraggio degli/negli eventi formativi offerti; reperimento, tramite attività di ricerca e richiesta, di finanziamenti europei; attuazione delle procedure mirate all’ottenimento del riconoscimento provider ECM per la sede. Prosecuzione dei lavori avviati in occasione del tirocinio formativo professionalizzante inerenti la collaborazione nell’attività consulenziale psicologica inserita in ambito giuridico, attinente a procedimenti civili e penali, con particolare riguardo per il coinvolgimento minorile (minori autori e vittime di reato).

• Date (da – a)	Marzo 2014 - Giugno 2014
• Nome e indirizzo del datore di lavoro	Società Cooperativa sociale LULE Onlus - - Via Novara, 35 – 20081 Abbiategrosso(MI)
• Tipo di azienda o settore	Cooperativa sociale
• Tipo di impiego	Educatrice di sostegno scolastico
• Principali mansioni e responsabilità	Attività di sostegno scolastico a favore di una minore con diagnosi di lieve disturbo d’apprendimento basate sul potenziamento di abilità presenti e sullo sviluppo di nuove abilità.

## **ISTRUZIONE E FORMAZIONE**

**PSICOTERAPEUTA IN FORMAZIONE PRESSO LA SCUOLA DI SPECIALIZZAZIONE IN PSICOTERAPIA COGNITIVA POST-RAZIONALISTA (ASSOCIAZIONE DI TERAPIA COGNITIVA DI CAGLIARI)**

• Date (da – a)	Aprile 2015 → IN CORSO
• Nome e tipo di istituto di istruzione o formazione	Azienda Sanitaria Locale n. 5, Servizio di Psicologia Clinica (A.S.L. 5) – Via Carducci, 35, Oristano
• Principali materie / abilità professionali oggetto dello studio	Osservazione attività clinica (sedute di psicoterapia)
• Qualifica conseguita	Tirocinio di Specializzazione

• Date (da – a)	Marzo 2013 – Marzo 2014
• Nome e tipo di istituto di istruzione o formazione	Fondazione Guglielmo Gulotta di Psicologia Forense e della Comunicazione
• Principali materie / abilità professionali oggetto dello studio	Attività mirate all'acquisizione di: conoscenze relative ai diversi modelli teorici più attuali della psicologia forense e i diversi settori di applicazione; delle capacità di analisi, decodifica e risposta alla domanda di intervento psicologico nel contesto forense, con particolare riguardo all'ambito minorile. Studio dei principali strumenti di comunicazione per migliorare l'efficacia nell'attività didattica, selezionando successivamente gli strumenti comunicativi maggiormente efficaci. Osservazione ed esercitazione costante circa l'attività consulenziale psicologica inserita in ambito giuridico, attinente a procedimenti civili e penali. Collaborazione nella redazione delle Linee Guida Psicoforensi.
• Qualifica conseguita	Tirocinio professionalizzante (1000 ore-accesso all'esame di Stato per psicologi)

• Date (da – a)	Gennaio 2012 - Novembre 2012
• Nome e tipo di istituto di istruzione o formazione	Master di II livello in Psicologia Giuridica, Psicopatologia e Psicodiagnostica Forense, Associazione Italiana di Psicologia Giuridica
• Principali materie / abilità professionali oggetto dello studio	Conoscenze integrate sui modelli teorici più aggiornati della psicologia giuridica nelle sue diverse articolazioni (penale, civile, minorile), attraverso la presentazione e la discussione di casi peritali specifici per ogni tema trattato
• Qualifica conseguita	Diploma attestante la preparazione raggiunta, in riferimento al superamento degli esami svolti nel Novembre 2012 (tre prove scritte, una prova orale)
• Livello nella classificazione nazionale (se pertinente)	Corso di Formazione intensivo ad alta specificità sulla Perizia e sulla Consulenza Tecnica, comparabile a Master di II livello

• Date (da – a)	Anno accademico 2010-2011 - Anno accademico 2011-2012
• Nome e tipo di istituto di istruzione o formazione	Corso di Laurea Magistrale in Psicologia D.M. 270/2004, Indirizzo: Psicologia Criminale e Investigativa, Università degli Studi di Torino
• Principali materie / abilità professionali oggetto dello studio	Criminologia, Psicologia della Testimonianza, Metodologia Forense e Investigativa, Neuropsicologia Clinica e Riabilitazione dei Disturbi Comportamentali
• Qualifica conseguita	Diploma di Laurea con la valutazione di 110 e lode su 110.
• Livello nella classificazione nazionale	Laurea di Secondo Livello

• Date (da – a)	Anno di Prima Immatricolazione 2007-2008 – Anno Accademico 2009-2010
• Nome e tipo di istituto di	Corso di Laurea Triennale in Scienze e Tecniche Psicologiche D.M. 270/2004, Facoltà di

istruzione o formazione	Scienze della Formazione, Università degli Studi di Cagliari
• Principali materie / abilità professionali oggetto dello studio	Psicologia Generale, Psicologia Sociale, Psicologia del Lavoro e dell'Organizzazione, Psicologia dello Sviluppo, Anatomia e Fisiologia, Neuropsicopatologia; Conoscenza e padronanza di base dei fondamenti teorici, metodologici e degli strumenti operativi che caratterizzano i diversi ambiti della psicologia
• Qualifica conseguita	Laurea Triennale in Scienze e Tecniche Psicologiche; laureata in corso con Voto di Laurea: 110 e lode su 110
• Livello nella classificazione nazionale	Laurea di Primo Livello

• Date (da – a)	Anno accademico 2002 -2003 – Anno accademico 2006/2007
• Nome e tipo di istituto di istruzione o formazione	Istituto Magistrale 'Benedetto Croce'; Indirizzo: Scienze Sociali
• Principali materie / abilità professionali oggetto dello studio	Espressione Italiana, Biologia, Psicologia, Sociologia, Filosofia, Lingua Inglese, Lingua Francese
• Qualifica conseguita	Diploma Magistrale con Voto di Diploma: 94 su 100
• Livello nella classificazione nazionale	Diploma di Scuola Secondaria Superiore

## PREMI

✓ PREMIO PER MIGLIOR LAUREATA DELL'ANNO IN PSICOLOGIA, ANNO ACCADEMICO 2009-2010, UNIVERSITÀ DI CAGLIARI.

## PUBBLICAZIONI

✓ COLLABORAZIONE ALLA STESURA DELLE LINEE GUIDA PSICOFORENSI: PER UN PROCESSO SEMPRE PIÙ GIUSTO, MILANO, 2013.

## CORSI, SEMINARI E CONVEGNI

### PARTECIPAZIONE

✓ CONGRESSO 'LA CONDANNA DELL'INNOCENTE, L'ASSOLUZIONE DEL COLPEVOLE. CAUSE E RIMEDI NELLA PROSPETTIVA PSICOFORENSE', svoltosi nel novembre 2013;

✓ CORSO DI ALTA FORMAZIONE IN PSICOLOGIA FORENSE, CRIMINALE E INVESTIGATIVA, svoltosi dal gennaio al giugno 2013;

✓ SEMINARIO 'ASPETTAMI IN CIELO. IL PROCESSO DEL LUTTO IN PSICOTERAPIA DELLA GESTALT', OTTOBRE 2015, CAGLIARI;

✓ SEMINARIO 'UN MONDO NEL MONDO. IL BEN-ESSERE PSICOLOGICO IN CARCERE', OTTOBRE 2015, ORISTANO;

✓ CORSO DI FORMAZIONE 'FORMAZIONE OBBLIGATORIA PER AMMINISTRATIVI IN MATERIA DI SALUTE E SICUREZZA NEI LUOGHI DI LAVORO', A.S.L. N°5, OTTOBRE 2015, ORISTANO;

### ORGANIZZAZIONE

✓ CORSO 'AVVOCATI E PSICOLOGICI DETECTIVES: LA PSICOLOGIA INVESTIGATIVA IN AZIONE', svoltosi a Milano dal

settembre al dicembre 2014;

✓ CONGRESSO NAZIONALE DI PRESENTAZIONE DELLE 'LINEE GUIDA PSICOFORENSI. PER UN PROCESSO SEMPRE PIÙ GIUSTO', svoltosi il 21 maggio 2014 presso l'Aula Magna della Corte di Cassazione;

✓ CONGRESSO NAZIONALE DI PRESENTAZIONE DELLE 'LINEE GUIDA NAZIONALI-L'ASCOLTO DEL MINORE TESTIMONE', svoltosi il 07 ottobre 2014 presso l'Aula Giallombardo delle Corti di Cassazione;

✓ CORSO 'RETORICA, ARGOMENTAZIONE E PERSUASIONE FORENSE', svoltosi a Milano nei mesi di marzo e aprile 2014;

#### DOCENZA

✓ ORGANIZZATRICE, TUTOR E RELATRICE SEMINARIO 'IL PESO DELL'OBESITÀ: CAUSE, CONSEGUENZE, TRATTAMENTO', ASSOCIAZIONE DI TERAPIA COGNITIVA, NOVEMBRE 2015, CAGLIARI.

### MADRELINGUA ITALIANA

#### Lingue straniere

	Comprensione		Parlato		Scritto
	Ascolto	Lettura	Interazione orale	Produzione orale	
Inglese	Livello Intermedio (B1)	Livello Intermedio (B1)	Livello Intermedio (B1)	Livello Intermedio (B1)	Livello Intermedio (B1)
Francese	Livello Intermedio (B1)	Livello Intermedio (B1)	Livello Intermedio (B1)	Livello Intermedio (B1)	Livello Intermedio (B1)

Livello di conoscenza descritto in base agli indicatori del Quadro comune europeo di riferimento per la conoscenza delle lingue (QCER).

#### CAPACITÀ E COMPETENZE PERSONALI

Buone capacità nell'affrontare più compiti contemporaneamente, mantenendo stabile serietà, professionalità ed efficienza, dovute all'aver svolto simultaneamente, per diverso tempo, sia attività formative legate allo studio sia attività lavorative o altrimenti svincolate dallo studio. Ottime capacità di organizzazione e gestione inerenti a lavori individuali e lavori di gruppo.

#### CAPACITÀ E COMPETENZE RELAZIONALI

Buone capacità di adattamento; ottime capacità relazionali, caratterizzate da disponibilità e correttezza, acquisite mediante anni di lavoro a contatto con un'utenza diversificata; ottime capacità decisionali e gestionali, nonché di coordinamento e organizzazione all'interno di gruppi, di lavoro e non, raggiunte per via di numerose attività laboratoriali e di gruppo all'interno del percorso formativo.

#### CAPACITÀ E COMPETENZE ORGANIZZATIVE

Ottima capacità di coordinamento maturata grazie alle precedenti esperienze lavorative (gestione dei turni di lavoro e organizzazione pratica del lavoro stesso); ottima capacità di gestione delle relazioni interpersonali instaurate sia con l'utenza che con i colleghi di lavoro. Ottime capacità gestionali circa la domanda dell'utenza acquisita attraverso le attività di tutoraggio svolte durante i Corsi di Formazione e aggiornamento

proposti durante il periodo di tirocinio professionalizzante.

**CAPACITÀ E COMPETENZE  
INFORMATICHE**

Ottima conoscenza del sistema operativo Microsoft Windows e del pacchetto applicativo Microsoft Office, in particolare dei programmi Microsoft Word, Microsoft PowerPoint e Microsoft Access. Padronanza dei principali browser (Chrome, Explorer). Le suddette conoscenze sono state acquisite mediante prove previste nel piano di carriera universitario - superate con successo - e la conseguente pratica. Buona conoscenza del programma di video editing Pinnacle Studio.

**PATENTE**

Patente Automobilistica (Patente B)

**ULTERIORI INFORMAZIONI**

Autorizzo con la presente il trattamento dei miei dati personali ai sensi del Decreto Legislativo 30 giugno 2003 n. 196: “Codice in materia di protezione dei dati personali”.

Ghilarza, lì 26 novembre 2015

*Claudia Marceddu*